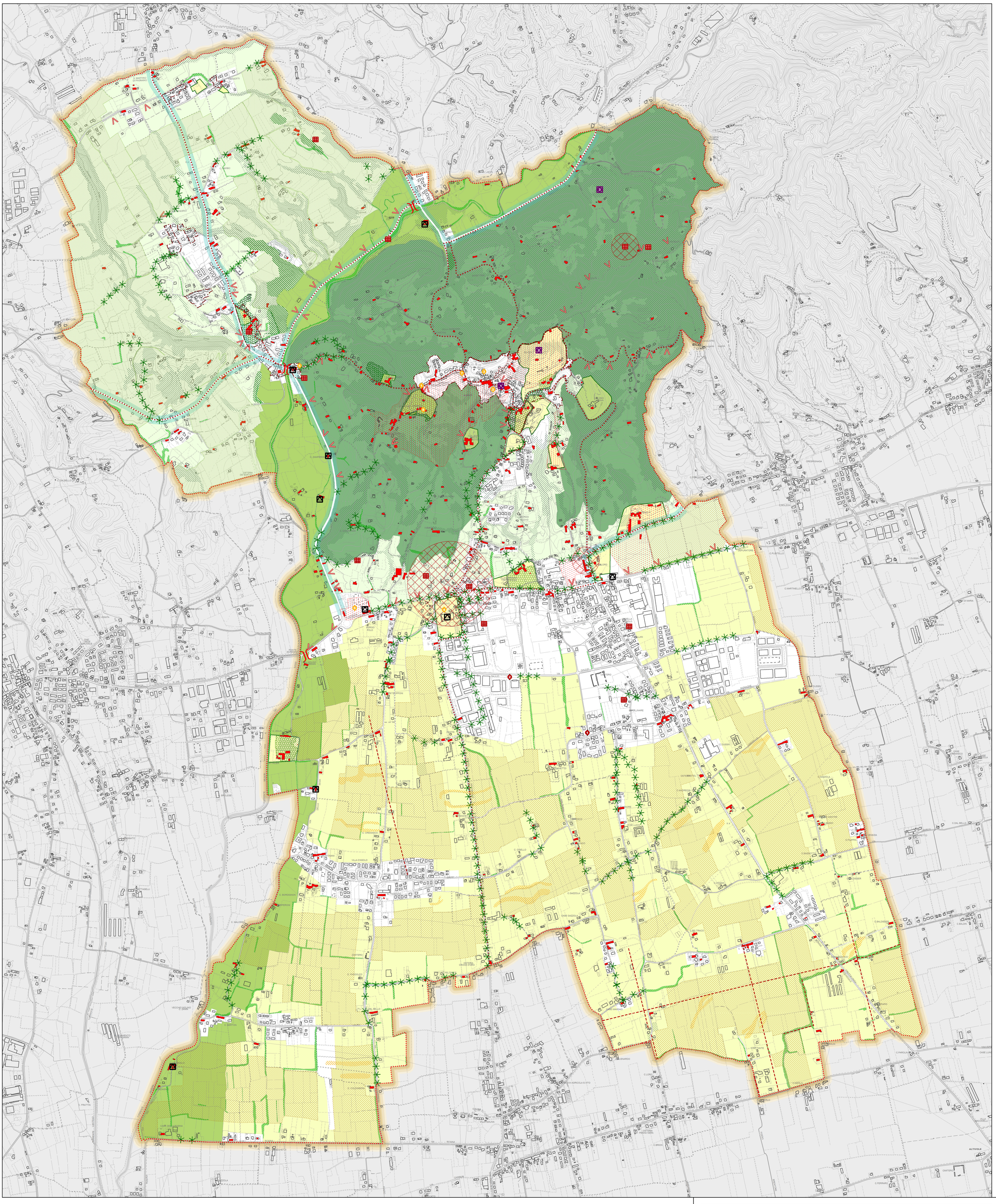

Elaborato
T 02
Scala
1:10.000

Carta delle Invarianti

LEGENDA	N.T.A.

Limite amministrativo del Comune

INVARIANTI DI NATURA PAESAGGISTICA — ART. 8

- Ambiti di sensibilità paesaggistica — *Commi n°2-9*
- Contesti figurativi — *Commi n°10-13*
- Rete degli itinerari di interesse storico testimoniale e paesaggistico
  - Colli Asolani Montello
  - Paesaggistico naturalistico Asolo — *Commi n°14-15*
  - Percorso archeologico colline asolane e Asolo
  - Percorso ciclistico del Grappa — *Commi n°16-20*
  - Strada architettura — *Commi n°21-25*
  - Strada della Grande Guerra
- Coni visuali
- Filari e viali alberati
- Strade Panoramiche — *Commi n°26-27*
- Aree agricole integre e di pregio — *Commi n°28-30*

INVARIANTI DI NATURA AMBIENTALE — ART. 9

- Area Nucleo — *Commi n°2-4*
- Corridoi ecologici principali — *Commi n°5-10*
- area di completamento — *Commi n°11-20*
- Area di connessione naturalistica (Buffer zone) — *Commi n°21-26*
- Stepping stone — *Commi n°27-28*
- Aree boscate — *Commi n°29-31*
- Fasce tampone — *Commi n°32-34*
- Varchi infrastrutturali — *Commi n°35-39*
- Paleoalvei — *Commi n°40-42*
- Biotopi — *Commi n°43-45*

INVARIANTI DI NATURA STORICO- MONUMENTALE — ART.10

- Centri storici — *Commi n°5-22*
- Pertinenze scoperte da tutelare — *Commi n°23-27*
- Edifici con valore storico testimoniale — *Commi n°28-30*
- Manufatti dell'archeologia industriale — *Commi n°31-33*
- Luoghi Archeologia
  1. Museo Civico di Asolo
  2. Rocca di Asolo
  3. Torre di S. Giustina
  — *Commi n°34-36*
- Luoghi Architettura
  1. Casa longobarda
  2. Castello pretorio
  3. Centro storico di Asolo
  4. Fabbrica di Zanuso
  5. Il Maglio di Pagnano
  6. La fornace
  7. Santa Caterina
  8. Villa degli Armeni e il Fresco
  — *Commi n°37-39*
- Luoghi Ciclistici
  1. Cicli Miotto
  2. Rocca Group
  — *Commi n°40-42*
- Ambito del sito rischio archeologico — *Commi n°43-44*
- Siti Rischio Archeologico
  - 152 - Pagnano - Fondo Bavaresco
  - 153 - Colle Forabosco
  - 154 - Pagnano
  - 155 - Ponte di Pagnano
  - 156.1 - Col San Martino
  - 156.2 - Col San Martino
  - 157 - Fornaci di Casella
  - 158 - Biordo
  - 159.1 - Cà del Vescovo
  - 159.2 - Cà Tuna
  - 160 - Villa d"Asolo Casella
  - 161 - S.Apollinare
  — *Commi n°45-48*
- Centuriazione Romana — *Commi n°49-50*

Regione Veneto
Provincia di Treviso
Comune di Asolo

PROVINCIA DI TREVISO

P.A.T.
Piano di Assetto del Territorio

Elab.			Scala
T	02		1:10.000

CARTA DELLE INVARIANTI
GEOLOGICHE, PAESAGGISTICHE, AMBIENTALI E STORICO MONUMENTALI

Progettazione: ATI
Proteco S.c. a r.l.
Urb. Francesco Finotto
Arch. Valter Granzotto
Tepco S.r.l.
Arch. Leopoldo Saccon
Arch. Folin Marino
Arch. Mancuso Francesco
ZETA ESSE S.c.

Collaboratori
Urb. Alberto Azzolina
Urb. Marco Rossato

Il Sindaco
Mauro Migliorini
Assessore Urbanistica
Franco Dalla Rosa
Ufficio Tecnico
Geom. Maurizio Bonifacio
Adottato
.....
Approvato
.....

PROTECO
tepco

Codice Elaborato	W 4 7 0 b 0 2 0 7 0 1 0 0 0 0 1 0 1

N° Rev.	Descrizione	Data	Redatto	Verificato	Approvato
3	Emissione	06/ 2018	Rossato	Finotto	Finotto
2	Emissione	06/ 2016	Rossato	Finotto	Finotto
1	Emissione	10/ 2015	Rossato	Finotto	Finotto

Soc. coop.r.l. Progettazione Tecnica Organizzata - 30027 San Dona' di Piave (Venezia) Via Cesare Battisti, 39 P.IVA 01853870275
tel 0421 54589 | fax 0421 54532 | email proteco@proteco.cc | www.proteco.cc